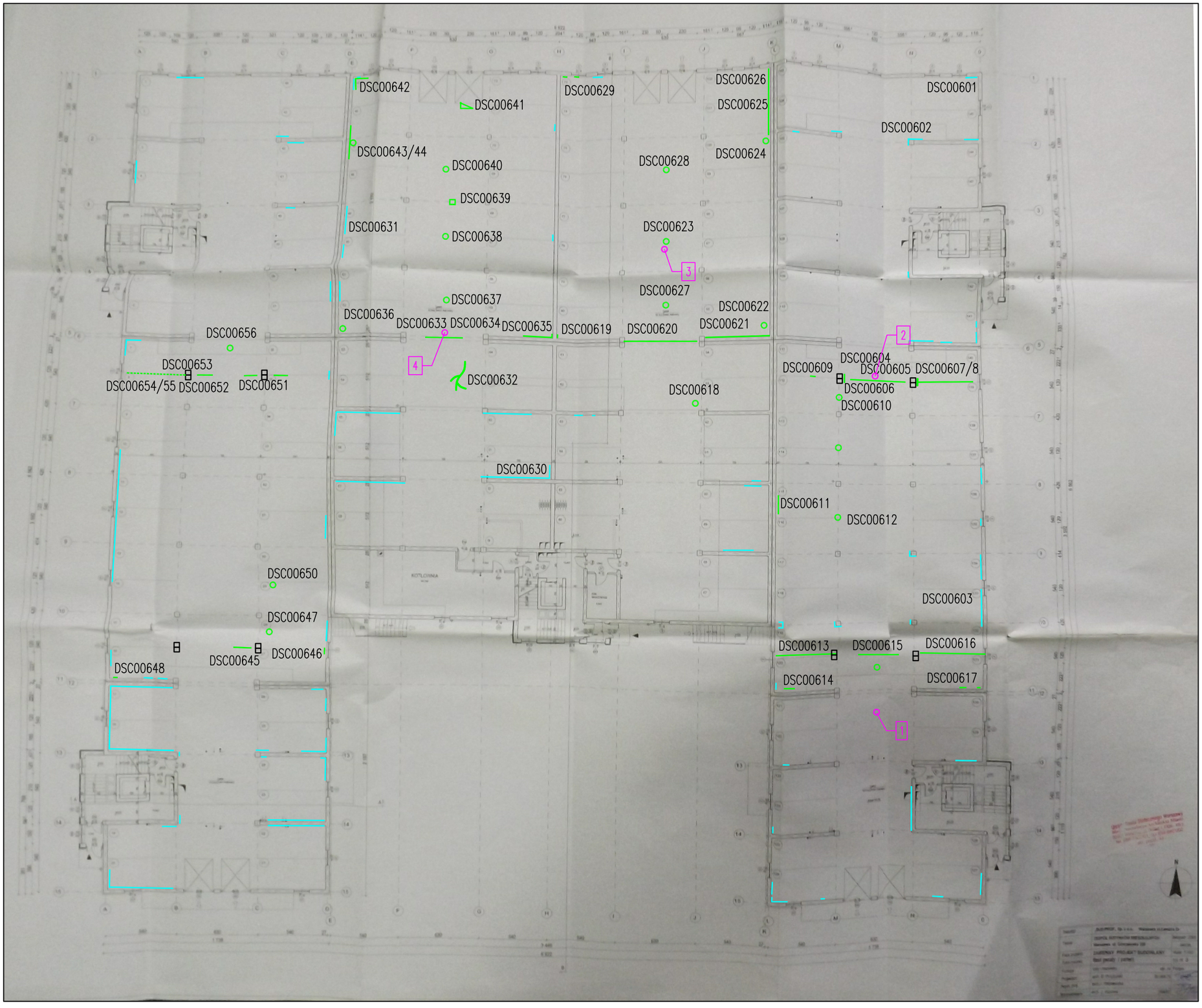

LEGENDA:

- ślady zawilgocenia na ścianach przy posadzce
- ślady zawilgocenia na stropie
- ślady zawilgocenia wokół wpustu
- DSC00601 – numer zdjęcia
- miejsca pobrania próbek do badań

PODZIAŁKA CM

100

0 500 1000

DORADCA TECHNICZNY mgr inż. Dorota Hebda
05–500 Piaseczno, ul. Albatrosów 15F/11
tel. +48 609 106 326
NIP 959–058–28–28 REGON 290841335

Obiekt:
Budynek mieszkalny, wielorodzinny
Warszawa, ul. Górczewska 226

Tytuł projektu:
Projekt remontu tarasu nad garażem i hali garażowej

Nazwa rysunku:
LOKALIZACJA ZAWILGOCEŃ I PRZECIEKÓW W HALI GARAŻOWEJ

Autorzy opracowania:			
Imię i nazwisko, funkcja:	Branża:	Nr uprawnień:	Podpis:
Projektant: dr inż. Lesław Hebda	konstr.–bud.	rzecz. bud. : CRRB GUNB nr 18/08/R/C	
Opracowanie: inż. Agata Siniarska	konstr.–bud.	konstr.–bud. : KL–250/86	
Data: 23 sierpnia 2017		Skala: –	Nr rys. 1

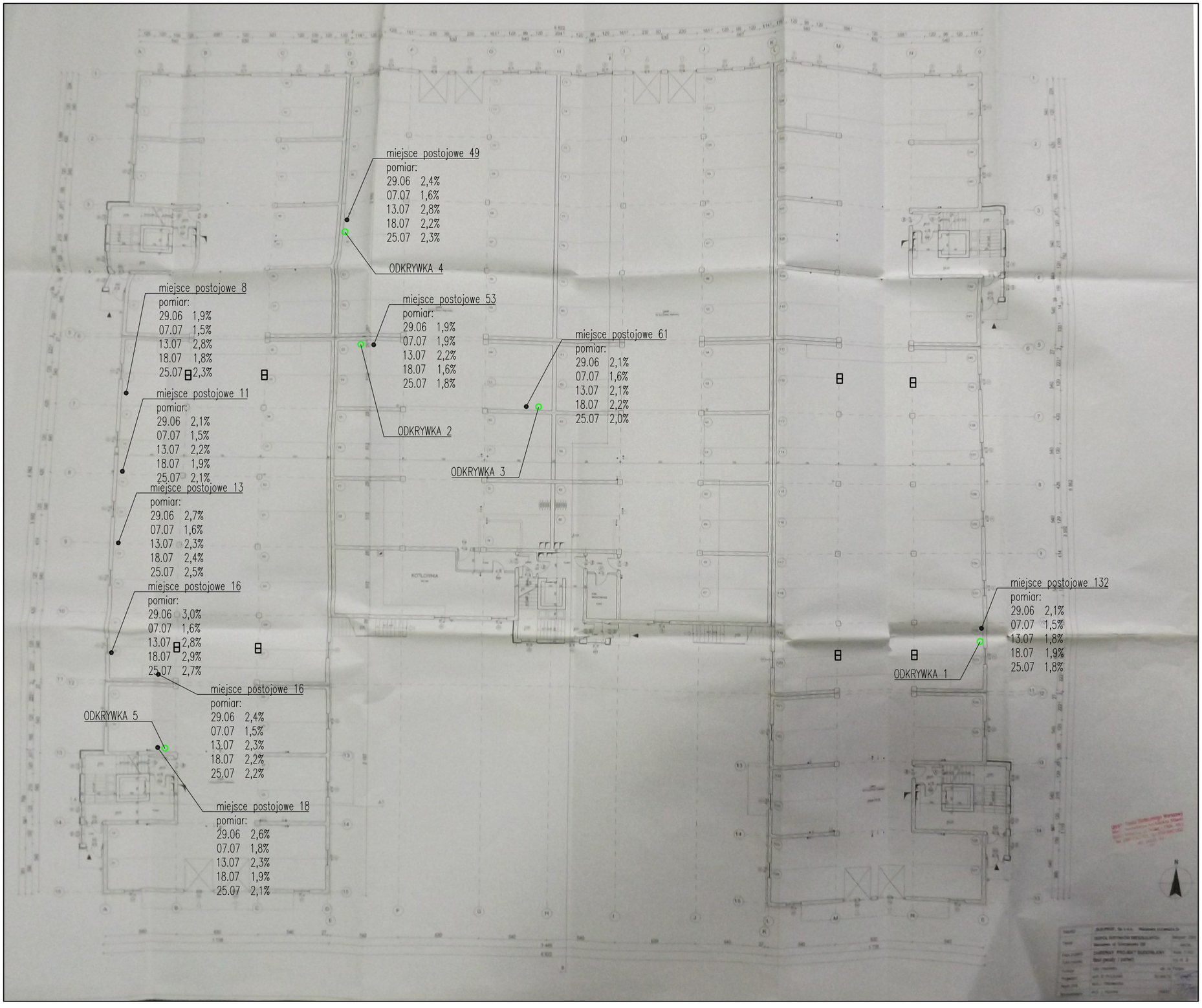

LEGENDA:

- ○ – miejsca odkrywek
- ● – punkty pomiaru wilgotności

PODZIAŁKA CM

100

0 500 1000

DORADCA TECHNICZNY mgr inż. Dorota Hebda
05–500 Piaseczno, ul. Albatrosów 15F/11
tel. +48 609 106 326
NIP 959–058–28–28 REGON 290841335

Obiekt:
Budynek mieszkalny, wielorodzinny
Warszawa, ul. Górczewska 226

Tytuł projektu:
Projekt remontu tarasu nad garażem i hali garażowej

Nazwa rysunku:
LOKALIZACJA PUNKTÓW POMIARU WILGOTNOŚCI I MIEJSCA ODKRYWEK W HALI GARAŻOWEJ

Autorzy opracowania:			
Imię i nazwisko, funkcja:	Branża:	Nr uprawnień:	Podpis:
Projektant: dr inż. Lesław Hebda	konstr.–bud.	rzecz. bud. : CRRB GUNB nr 18/08/R/C	
Opracowanie: inż. Agata Siniarska	konstr.–bud.	konstr.–bud. : KL–250/86	
Data: 23 sierpnia 2017		Skala: –	Nr rys. 2

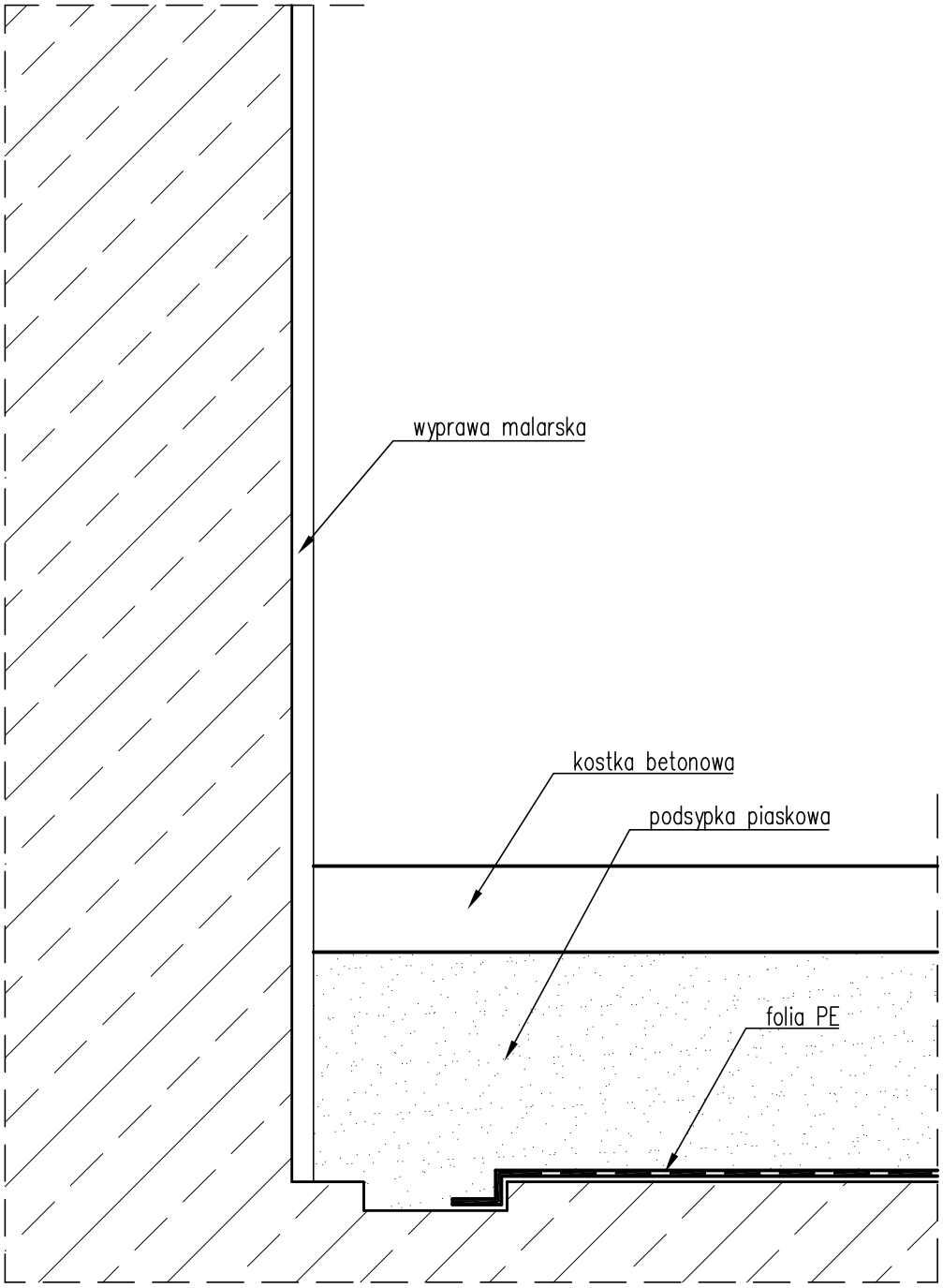

DORADCA TECHNICZNY mgr inż. Dorota Hebda
05-500 Piaseczno, ul. Albatrosów 15F/11
tel. +48 609 106 326
NIP 959-058-28-28 REGON 290841335

Obiekt:
Budynek mieszkalny, wielorodzinny
Warszawa, ul. Górczewska 226

Tytuł projektu:
Projekt remontu tarasu nad garażem
i hali garażowej

Nazwa rysunku:
UKŁAD WARSTW W ODKRYWCE 1 W HALI GARAŻU

Autorzy opracowania:			
Imię i nazwisko, funkcja:	Branża:	Nr uprawnień:	Podpis:
Projektant: dr inż. Lesław Hebda	konstr.-bud.	rzecz. bud. : CRRB GUNB nr 18/08/R/C konstr.-bud. : KL-250/86	
Opracowanie: inż. Agata Siniarska	konstr.-bud.		
Data: 23 sierpnia 2017		Skala: 1:5	Nr rys. 3a

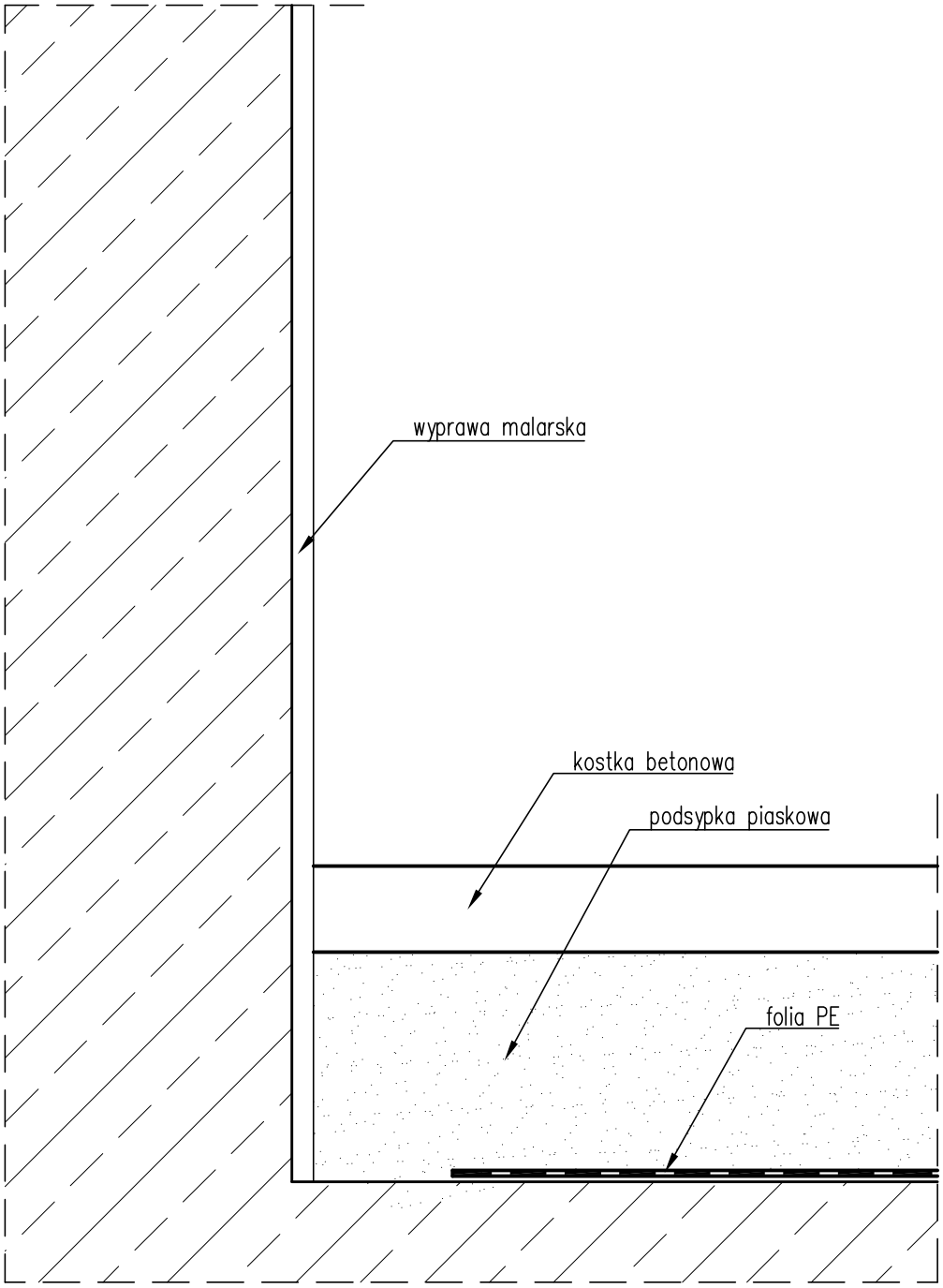

DORADCA TECHNICZNY mgr inż. Dorota Hebda
05-500 Piaseczno, ul. Albatrosów 15F/11
tel. +48 609 106 326
NIP 959-058-28-28 REGON 290841335

Obiekt:
Budynek mieszkalny, wielorodzinny
Warszawa, ul. Górczewska 226

Tytuł projektu:
Projekt remontu tarasu nad garażem
i hali garażowej

Nazwa rysunku:
UKŁAD WARSTW W ODKRYWKACH 2, 3, 4 W HALI GARAŻU

Autorzy opracowania:			
Imię i nazwisko, funkcja:	Branża:	Nr uprawnień:	Podpis:
Projektant: dr inż. Lesław Hebda	konstr.-bud.	rzecz. bud. : CRRB GUNB nr 18/08/R/C konstr.-bud. : KL-250/86	
Opracowanie: inż. Agata Siniarska	konstr.-bud.		
Data: 23 sierpnia 2017		Skala: 1:5	Nr rys. 3b

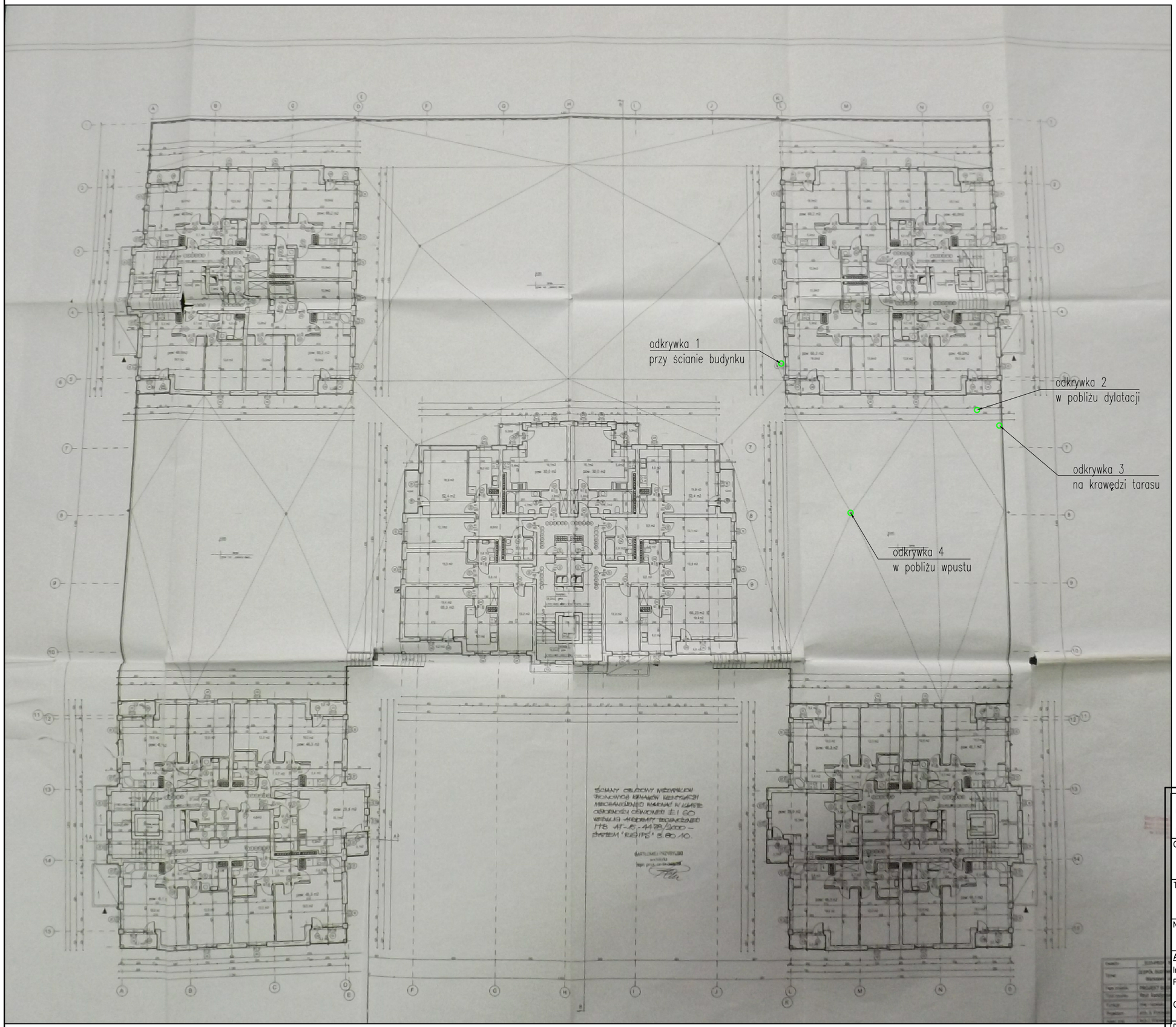

LEGENDA:

○ – miejsca odkrywek na tarasie

PODZIAŁKA
CM

100

0 500 1000

DORADCA TECHNICZNY mgr inż. Dorota Hebda
05–500 Piaseczno, ul. Albatrosów 15F/11
tel. +48 609 106 326
NIP 959–058–28–28 REGON 290841335

Obiekt:
Budynek mieszkalny, wielorodzinny
Warszawa, ul. Górczewska 226

Tytuł projektu:
Projekt remontu tarasu nad garażem
i hali garażowej

Nazwa rysunku:
LOKALIZACJA MIEJSC ODKRYWEK NA TARASIE

Autorzy opracowania:			
Imię i nazwisko, funkcja:	Branża:	Nr uprawnień:	Podpis:
Projektant: dr inż. Lesław Hebda	konstr.–bud.	rzecz. bud. : CRRB GUNB nr 18/08/R/C	
Opracowanie: inż. Agata Siniarska	konstr.–bud.	konstr.–bud. : KL–250/86	
Data: 23 sierpnia 2017		Skala: –	Nr rys. 4

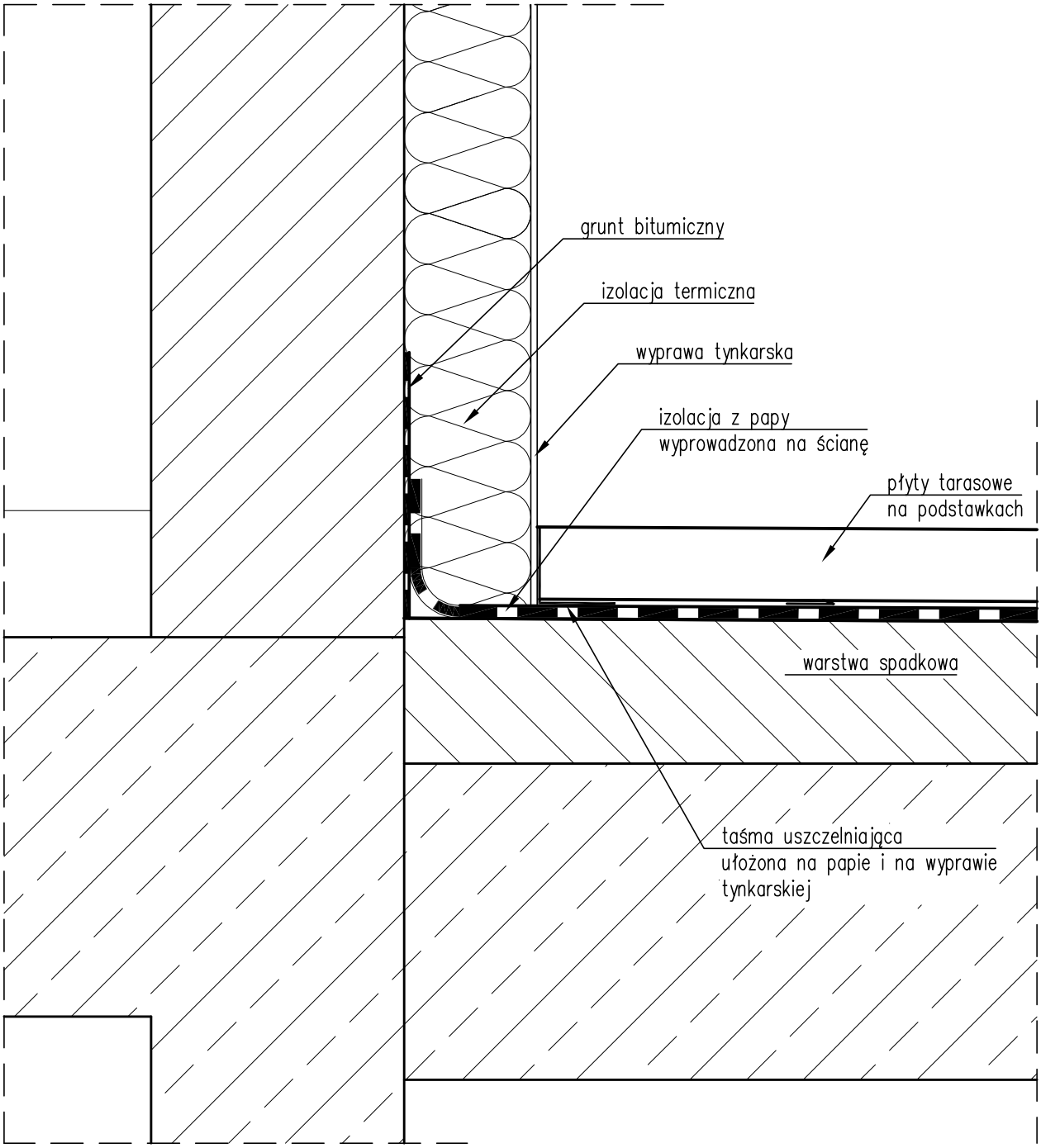

DORADCA TECHNICZNY mgr inż. Dorota Hebda
05-500 Piaseczno, ul. Albatrosów 15F/11
tel. +48 609 106 326
NIP 959-058-28-28 REGON 290841335

Obiekt:
Budynek mieszkalny, wielorodzinny
Warszawa, ul. Górczewska 226

Tytuł projektu:
Projekt remontu tarasu nad garażem
i hali garażowej

Nazwa rysunku:
UKŁAD WARSTW W ODKRYWCE 1 NA TARASIE

Autorzy opracowania:			
Imię i nazwisko, funkcja:	Branża:	Nr uprawnień:	Podpis:
Projektant: dr inż. Lesław Hebda	konstr.-bud.	rzecz. bud. : CRRB GUNB nr 18/08/R/C konstr.-bud. : KL-250/86	
Opracowanie: inż. Agata Siniarska	konstr.-bud.		
Data: 23 sierpnia 2017		Skala: 1:5	Nr rys. 5

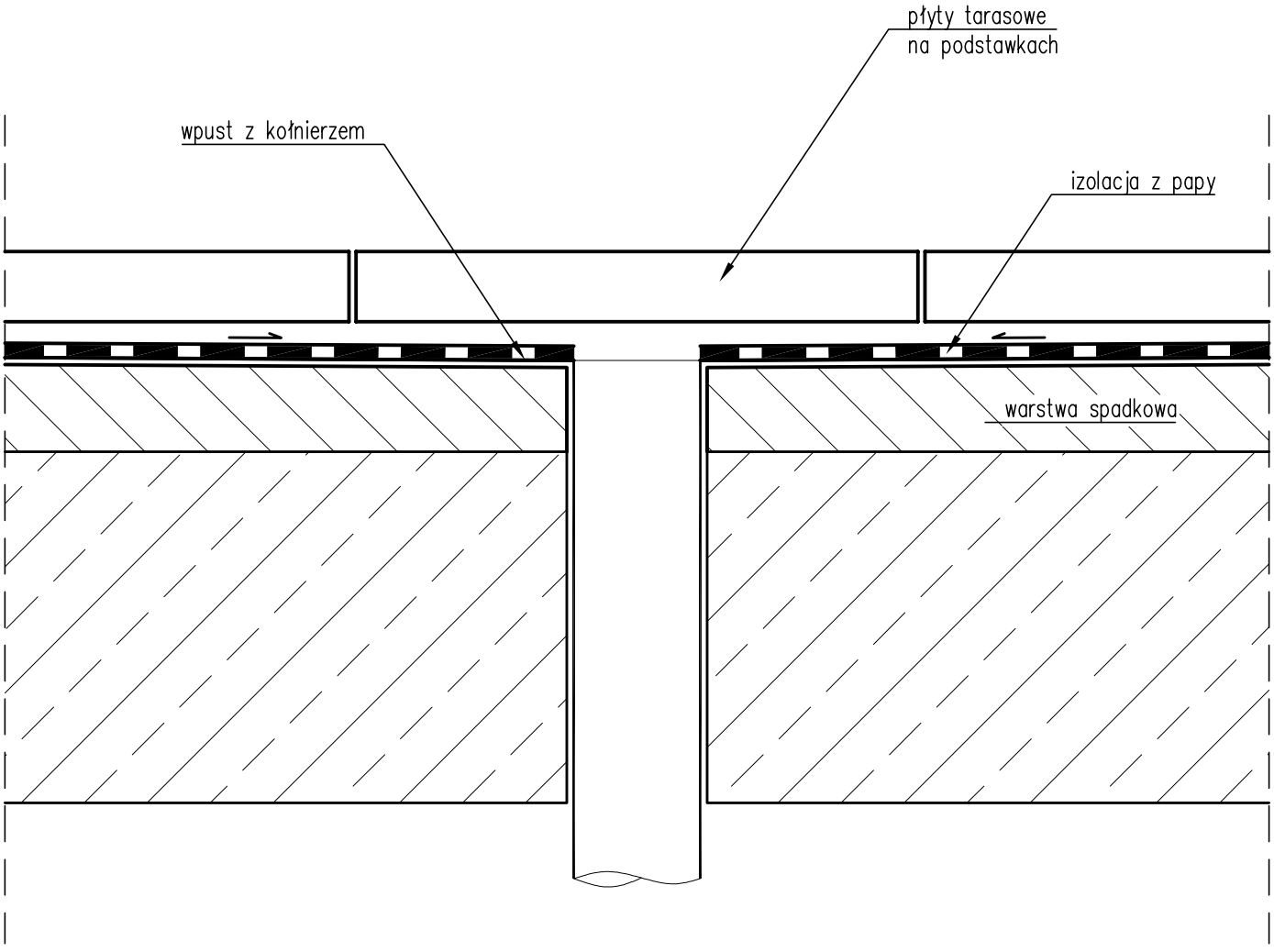

DORADCA TECHNICZNY mgr inż. Dorota Hebda
05-500 Piaseczno, ul. Albatrosów 15F/11
tel. +48 609 106 326
NIP 959-058-28-28 REGON 290841335

Obiekt:
Budynek mieszkalny, wielorodzinny
Warszawa, ul. Górczewska 226

Tytuł projektu:
Projekt remontu tarasu nad garażem
i hali garażowej

Nazwa rysunku:
UKŁAD WARSTW W ODKRYWCE 4 NA TARASIE

Autorzy opracowania:			
Imię i nazwisko, funkcja:	Branża:	Nr uprawnień:	Podpis:
Projektant: dr inż. Lesław Hebda	konstr.-bud.	rzecz. bud. : CRRB GUNB nr 18/08/R/C konstr.-bud. : KL-250/86	
Opracowanie: inż. Agata Siniarska	konstr.-bud.		
Data: 23 sierpnia 2017		Skala: 1:5	Nr rys. 6

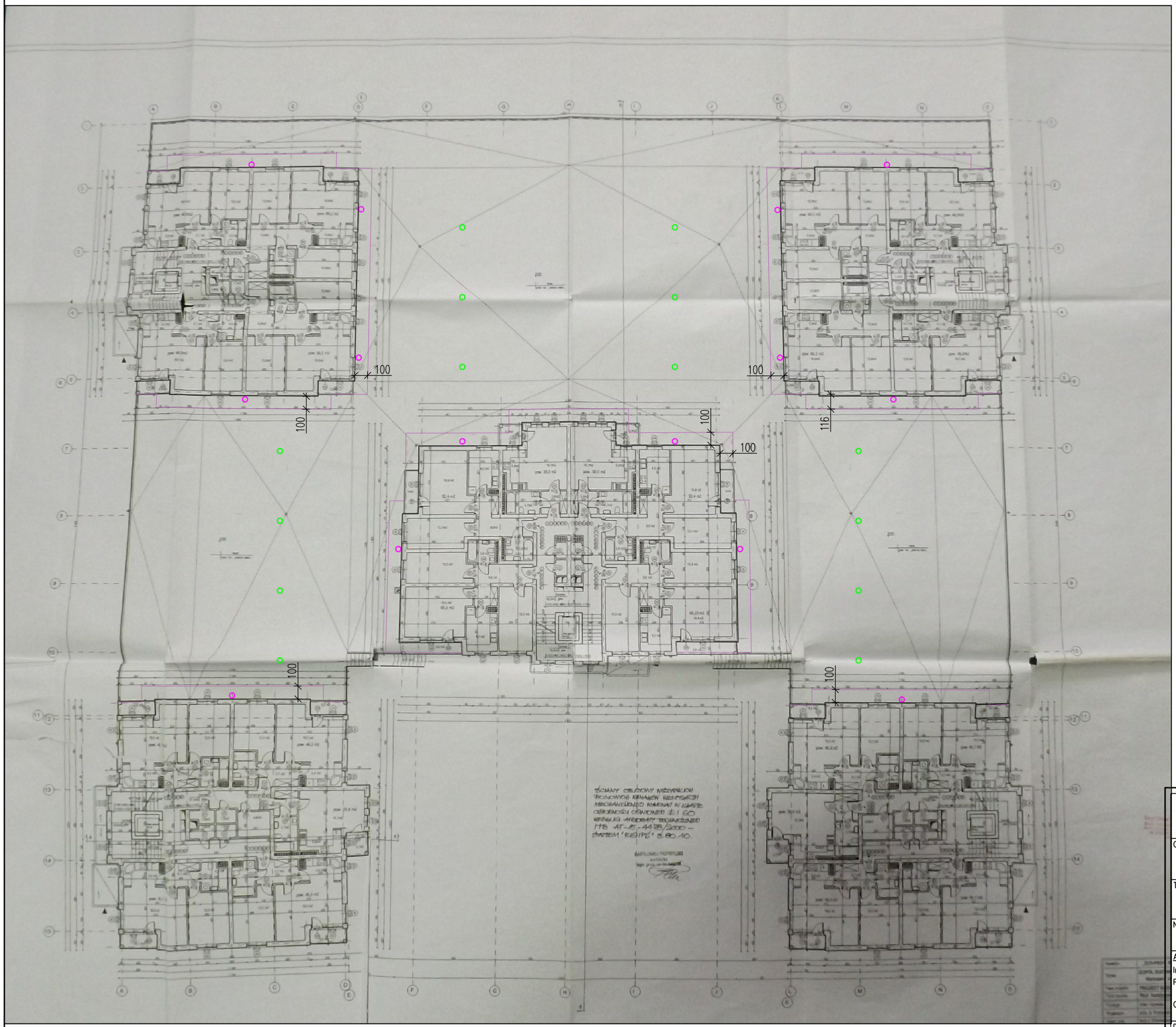

LEGENDA:

– linia określająca pas odcięcia papy i warstwy spadkowej, uzupełniony styropianem XPS (w klinach)

– miejsca przejść rur spustowych

– miejsca wpustów tarasowych

PODZIAŁKA CM

100

0 500 1000

DORADCA TECHNICZNY mgr inż. Dorota Hebda
05–500 Piaseczno, ul. Albatrosów 15F/11
tel. +48 609 106 326
NIP 959–058–28–28 REGON 290841335

Obiekt:
Budynek mieszkalny, wielorodzinny
Warszawa, ul. Górczewska 226

Tytuł projektu:
Projekt remontu tarasu nad garażem i hali garażowej

Nazwa rysunku:
RZUT TARASU

Autorzy opracowania:			
Imię i nazwisko, funkcja:	Branża:	Nr uprawnień:	Podpis:
Projektant: dr inż. Lesław Hebda	konstr.–bud.	rzecz. bud. : CRRB GUNB nr 18/08/R/C	
Opracowanie: inż. Agata Siniarska	konstr.–bud.	konstr.–bud. : KL–250/86	
Data: 23 sierpnia 2017		Skala: –	Nr rys. 7

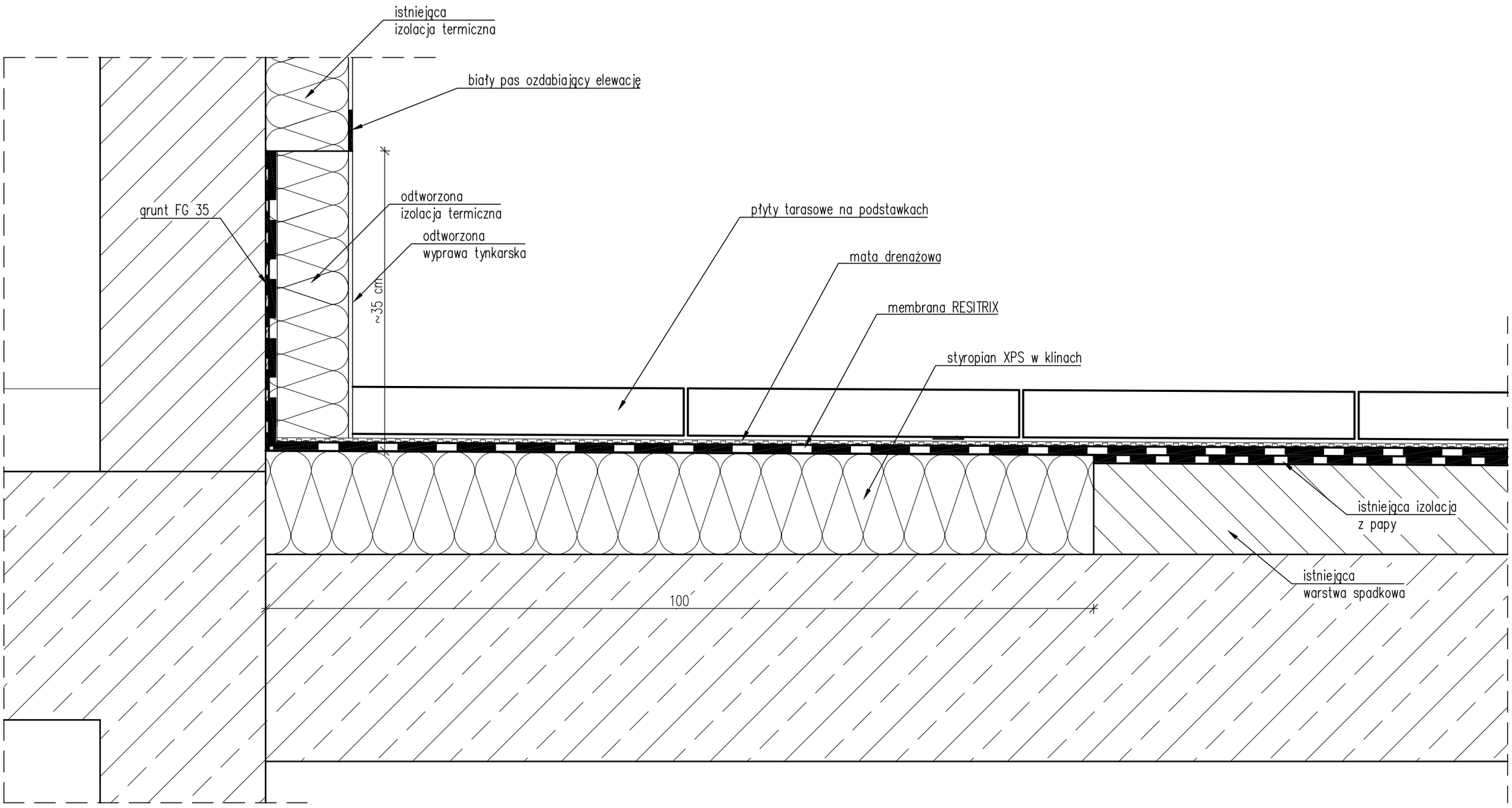

DORADCA TECHNICZNY mgr inż. Dorota Hebda
05-500 Piaseczno, ul. Albatrosów 15F/11
tel. +48 609 106 326
NIP 959-058-28-28 REGON 290841335

Obiekt:
Budynek mieszkalny, wielorodzinny
Warszawa, ul. Górczewska 226

Tytuł projektu:
Projekt remontu tarasu nad garażem
i hali garażowej

Nazwa rysunku:
WYKONANIE IZOLACJI TARASU
POŁĄCZENIE ŚCIANA – PŁYTA TARASU

Autorzy opracowania:			
Imię i nazwisko, funkcja:	Branża:	Nr uprawnień:	Podpis:
Projektant: dr inż. Lesław Hebda	konstr.-bud.	rzecz. bud. : CRRB GUNB nr 18/08/R/C konstr.-bud. : KL-250/86	
Opracowanie: inż. Agata Siniarska	konstr.-bud.		
Data: 23 sierpnia 2017		Skala: 1:5	Nr rys. 8

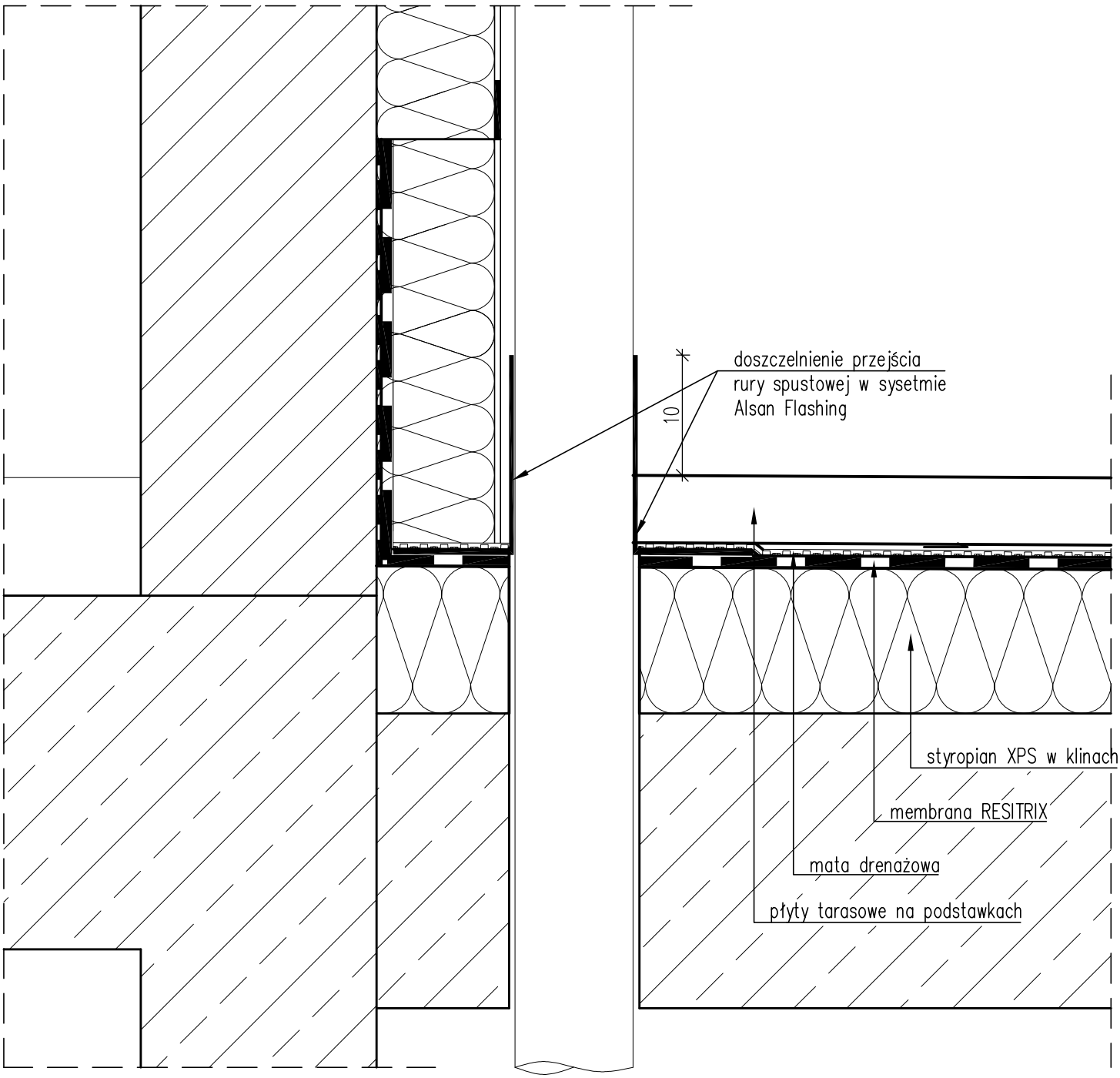

DORADCA TECHNICZNY mgr inż. Dorota Hebda
05-500 Piaseczno, ul. Albatrosów 15F/11
tel. +48 609 106 326
NIP 959-058-28-28 REGON 290841335

Obiekt:
Budynek mieszkalny, wielorodzinny
Warszawa, ul. Górczewska 226

Tytuł projektu:
Projekt remontu tarasu nad garażem
i hali garażowej

Nazwa rysunku:
DOSZCZELNIENIE PRZEJŚCIA RURY SPUSTOWEJ

Autorzy opracowania:			
Imię i nazwisko, funkcja:	Branża:	Nr uprawnień:	Podpis:
Projektant: dr inż. Lesław Hebda	konstr.-bud.	rzecz. bud. : CRRB GUNB nr 18/08/R/C konstr.-bud. : KL-250/86	
Opracowanie: inż. Agata Siniarska	konstr.-bud.		
Data: 23 sierpnia 2017		Skala: 1:5	Nr rys. 9

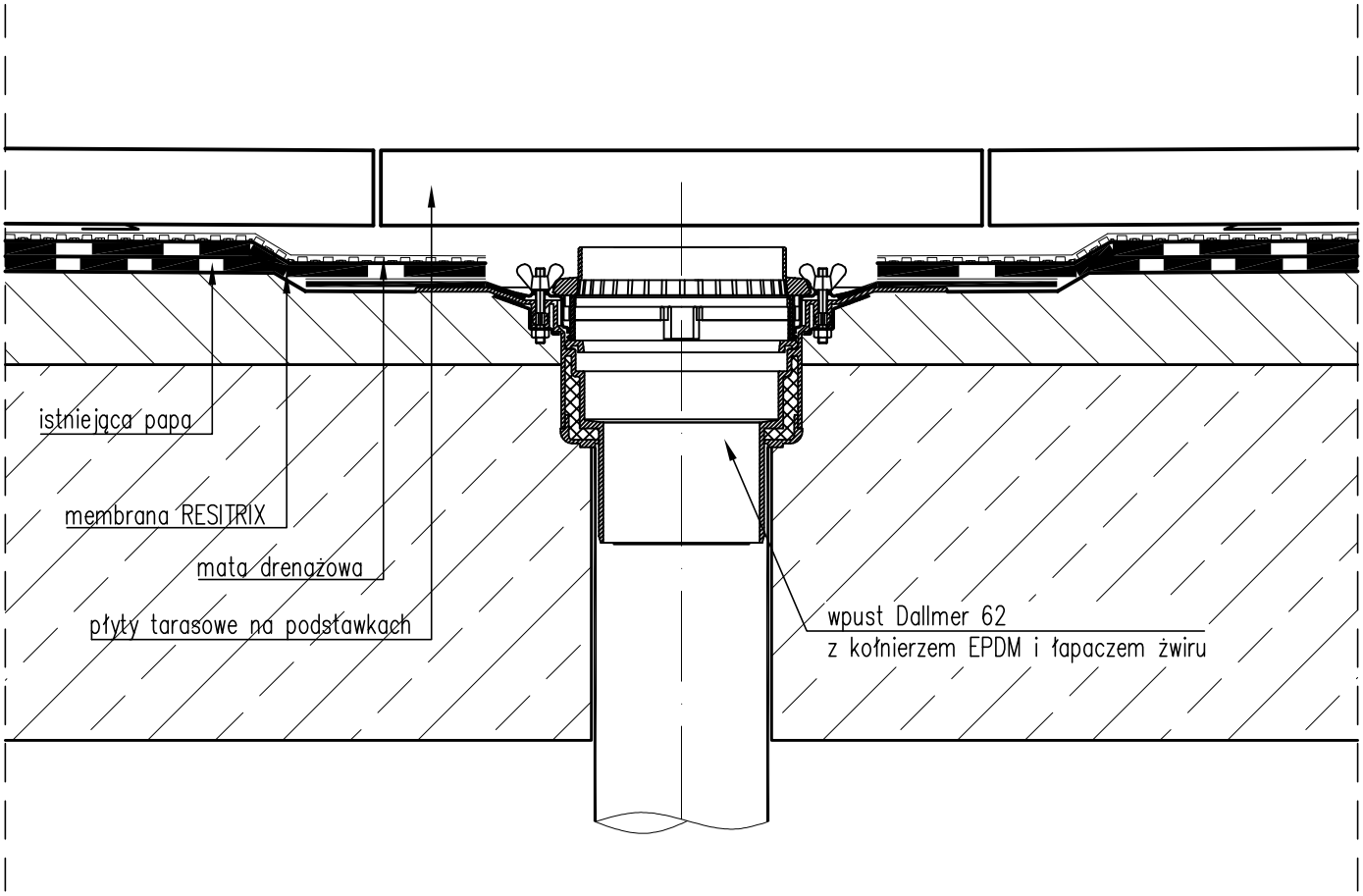

DORADCA TECHNICZNY mgr inż. Dorota Hebda
05-500 Piaseczno, ul. Albatrosów 15F/11
tel. +48 609 106 326
NIP 959-058-28-28 REGON 290841335

Obiekt:
Budynek mieszkalny, wielorodzinny
Warszawa, ul. Górczewska 226

Tytuł projektu:
Projekt remontu tarasu nad garażem
i hali garażowej

Nazwa rysunku:
DETAL WYKONANIA WPUSTU TARASOWEGO

Autorzy opracowania:			
Imię i nazwisko, funkcja:	Branża:	Nr uprawnień:	Podpis:
Projektant: dr inż. Lesław Hebda	konstr.-bud.	rzecz. bud. : CRRB GUNB nr 18/08/R/C konstr.-bud. : KL-250/86	
Opracowanie: inż. Agata Siniarska	konstr.-bud.		
Data: 23 sierpnia 2017		Skala: 1:5	Nr rys. 10

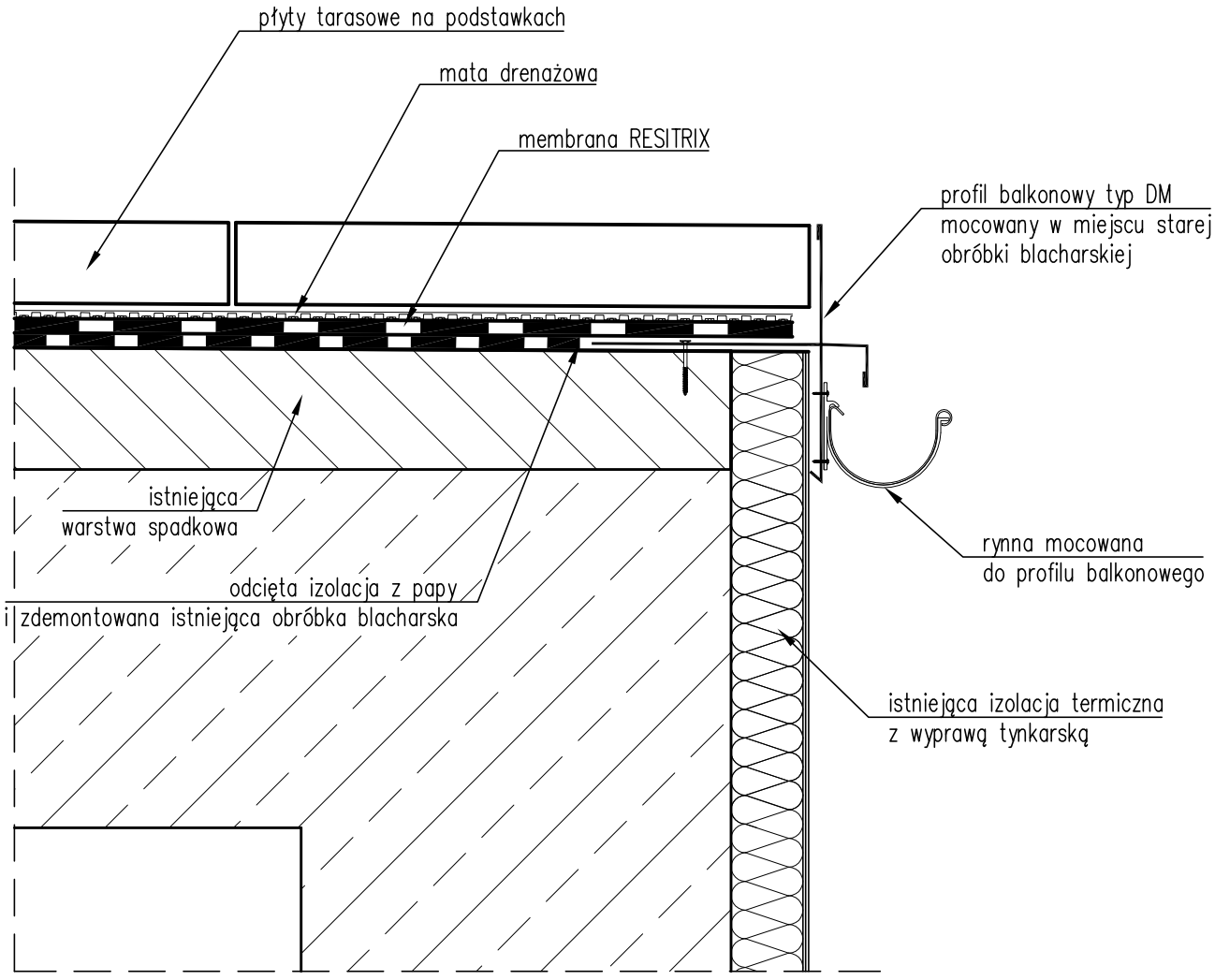

DORADCA TECHNICZNY mgr inż. Dorota Hebda
05-500 Piaseczno, ul. Albatrosów 15F/11
tel. +48 609 106 326
NIP 959-058-28-28 REGON 290841335

Obiekt:
Budynek mieszkalny, wielorodzinny
Warszawa, ul. Górczewska 226

Tytuł projektu:
Projekt remontu tarasu nad garażem
i hali garażowej

Nazwa rysunku:
DETAL WYKONANIA KRAWĘDZI TARASU

Autorzy opracowania:			
Imię i nazwisko, funkcja:	Branża:	Nr uprawnień:	Podpis:
Projektant: dr inż. Lesław Hebda	konstr.-bud.	rzecz. bud. : CRRB GUNB nr 18/08/R/C konstr.-bud. : KL-250/86	
Opracowanie: inż. Agata Siniarska	konstr.-bud.		
Data: 23 sierpnia 2017		Skala: 1:5	Nr rys. 11

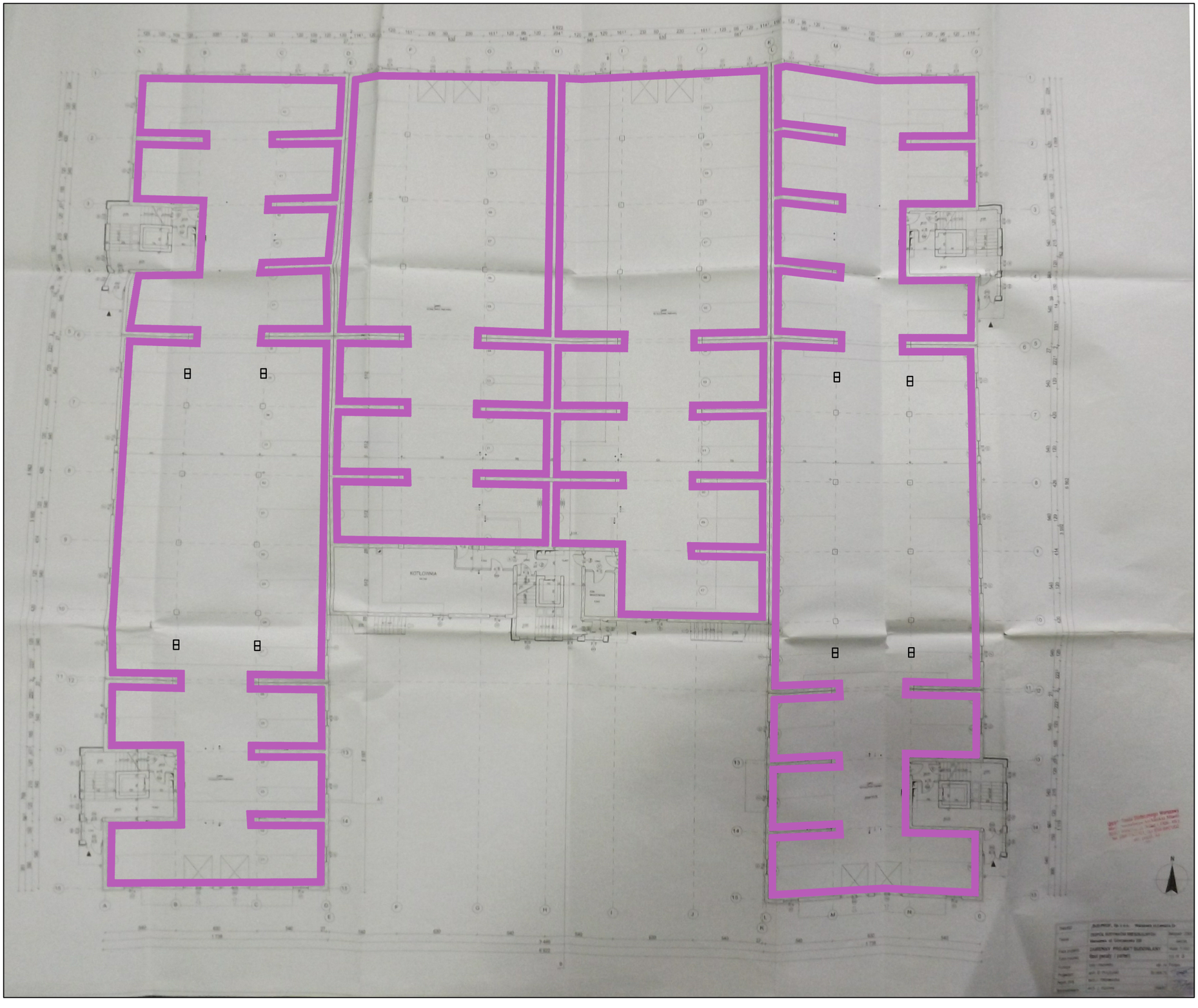

LEGENDA:

– obszar naprawy

PODZIAŁKA
CM

100

0 500 1000

DORADCA TECHNICZNY mgr inż. Dorota Hebda
05–500 Piaseczno, ul. Albatrosów 15F/11
tel. +48 609 106 326
NIP 959–058–28–28 REGON 290841335

Obiekt:
Budynek mieszkalny, wielorodzinny
Warszawa, ul. Górczewska 226

Tytuł projektu:
Projekt remontu tarasu nad garażem i hali garażowej

Nazwa rysunku:
RZUT HALI GARAŻOWEJ – OBSZAR NAPRAWY

Autorzy opracowania:			
Imię i nazwisko, funkcja:	Branża:	Nr uprawnień:	Podpis:
Projektant: dr inż. Lesław Hebda	konstr.–bud.	rzecz. bud. : CRRB GUNB nr 18/08/R/C	
Opracowanie: inż. Agata Siniarska	konstr.–bud.	konstr.–bud. : KL–250/86	
Data: 23 sierpnia 2017		Skala: –	Nr rys. 12

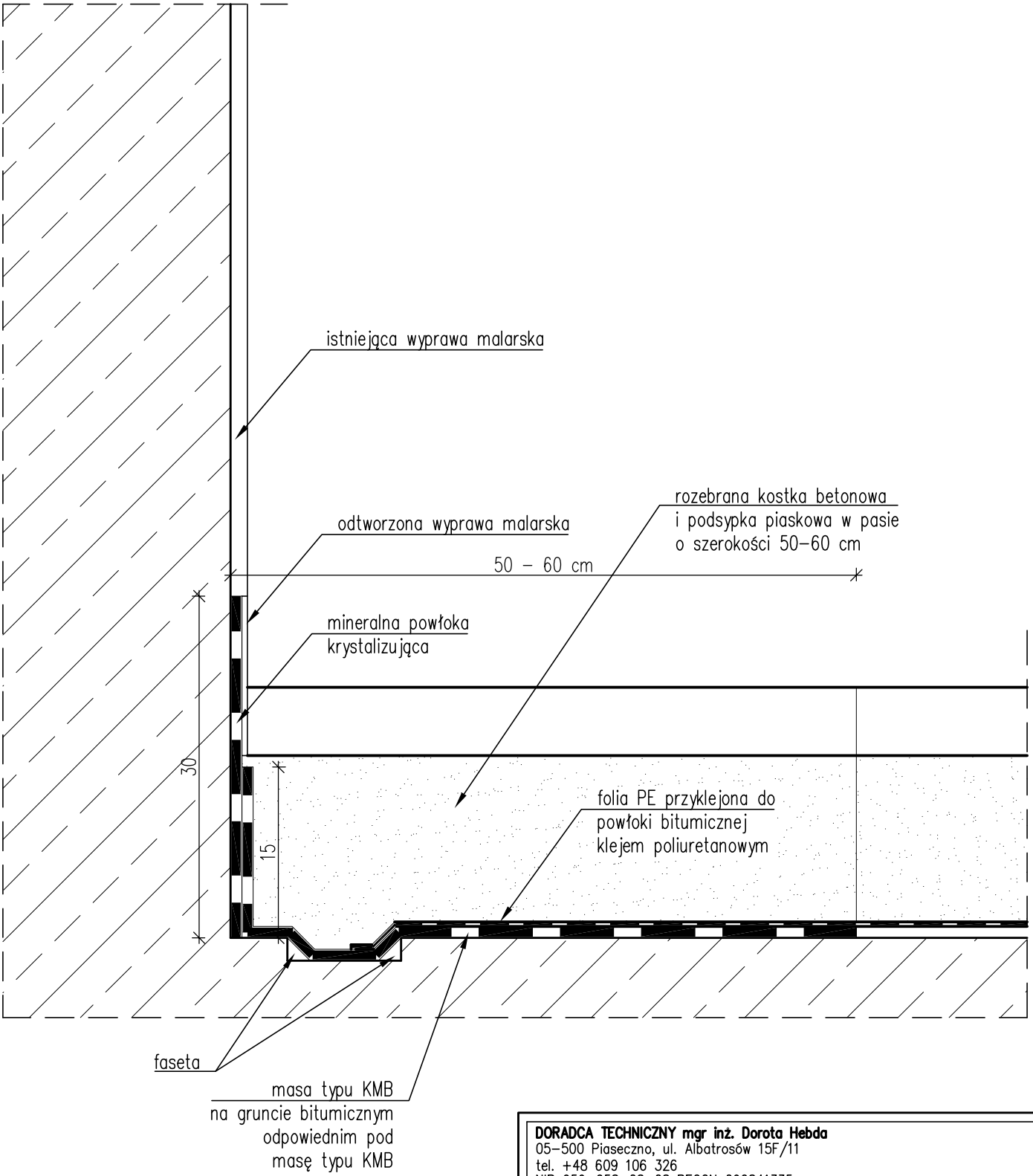

DORADCA TECHNICZNY mgr inż. Dorota Hebda
05–500 Piaseczno, ul. Albatrosów 15F/11
tel. +48 609 106 326
NIP 959–058–28–28 REGON 290841335

Obiekt:
Budynek mieszkalny, wielorodzinny
Warszawa, ul. Górczewska 226

Tytuł projektu:
Projekt remontu tarasu nad garażem
i hali garażowej

Nazwa rysunku:
DETAL WYKONANIA IZOLACJI ŚCIAN W HALI GARAŻU – TYP 1

Autorzy opracowania:			
Imię i nazwisko, funkcja:	Branża:	Nr uprawnień:	Podpis:
Projektant: dr inż. Lesław Hebda	konstr.–bud.	rzecz. bud. : CRRB GUNB nr 18/08/R/C konstr.–bud. : KL–250/86	
Opracowanie: inż. Agata Siniarska	konstr.–bud.		
Data: 23 sierpnia 2017		Skala: 1:5	Nr rys. 13a

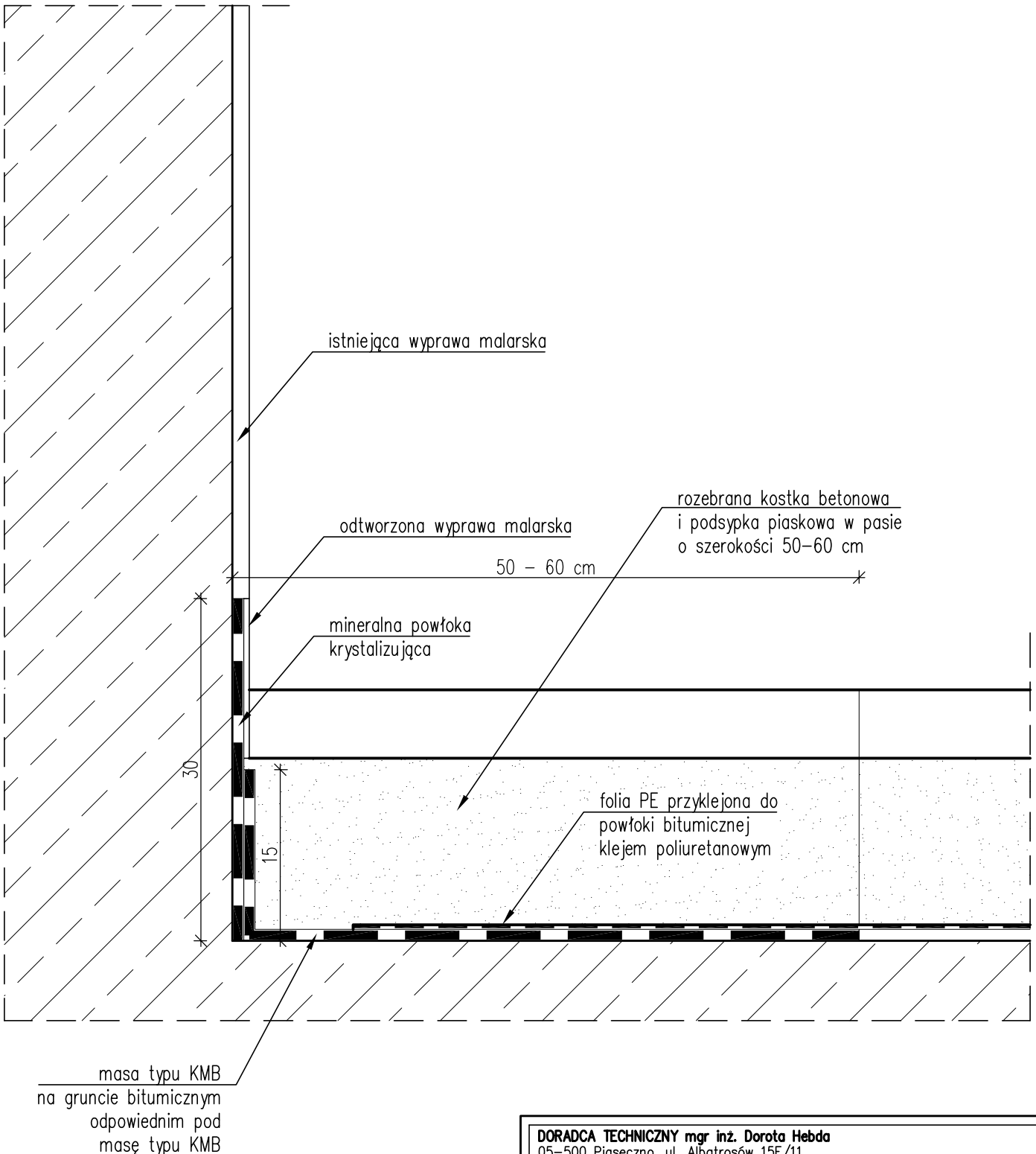

DORADCA TECHNICZNY mgr inż. Dorota Hebda
05–500 Piaseczno, ul. Albatrosów 15F/11
tel. +48 609 106 326
NIP 959–058–28–28 REGON 290841335

Obiekt:
Budynek mieszkalny, wielorodzinny
Warszawa, ul. Górczewska 226

Tytuł projektu:
Projekt remontu tarasu nad garażem
i hali garażowej

Nazwa rysunku:
DETAL WYKONANIA IZOLACJI ŚCIAN
W HALI GARAŻU – TYP 2

Autorzy opracowania:			
Imię i nazwisko, funkcja:	Branża:	Nr uprawnień:	Podpis:
Projektant: dr inż. Lesław Hebda	konstr.–bud.	rzecz. bud. : CRRB GUNB nr 18/08/R/C konstr.–bud. : KL–250/86	
Opracowanie: inż. Agata Siniarska	konstr.–bud.		
Data: 23 sierpnia 2017		Skala: 1:5	Nr rys. 13b